

第1回 桃フェス出店者募集のご案内

開催概要

【名称】第1回桃フェス

【目的】当団体「NPO 法人はなとたね」は、児童数減少などによる学校の統廃合で2020年に廃校になった旧神戸小学校を利用して、不登校支援のフリースクールとあそび場プレーパークを開催しています。ここは、校舎の裏は山があり、広い校庭と、道路を渡った向かいには川があるという、自然豊かな場所です。

今回、この神戸地区に子ども達や大人が集い楽しいイベントをすることで元気な声を響かせ、地域活性化につなげたいと考えています。

神戸地区は「神戸の桃」が特産品となっています。この桃の収穫と販売期には、くず桃といって、売り物にならない桃が今まで廃棄されてきました。このくず桃を何かに役立てて欲しいとの声を聞き、まだまだ食べられる食品が廃棄される問題を、SDGsの観点からも、地域の活性化と子ども達への食育にもぜひ活用していきたいと思い「桃フェス」イベントを企画しました。

【旧神戸小学校 景観】



内容 (予定)

- 桃の品種の食べ比べ●桃の販売●子ども屋台●地域の農産物の直売●野外音楽会、ステージ発表●校庭で水風船&水鉄砲大会
- キッチンカーやかき氷屋やフリマなどの出店●SDGsクイズ●スタンプラリー

【コンセプト】

桃の収穫期に出る“くず桃”を活用したお祭りを開催します。鳥取県では梨が有名な特産品ですが、神戸地区は桃の生産が盛んで、この地域の桃を活用したイベントを通じて、地域の特産品として桃をアピールします。また、くず桃は形や傷があっても美味しく食べられるにも関わらず、これまでは廃棄されてきました。そのため、このイベントでは食品ロス削減の啓発を行い、もったいない精神を楽しく伝えます。親子で楽しめるSDGsクイズや水風船大会などの企画を通じて、地域の人々に楽しい時間を提供するとともに、食品ロスの問題や世界の食糧不足についても考える機会を提供します。学生ボランティアも募集し、地域との協力を図りながら、毎年開催していく予定です。また、将来的には桃を活用した商品開発にも取り組み、鳥取県の特産品として全国にアピールしていきます。

【日時】2024年7月28日(日) 10:00~15:00

【開催場所】鳥取県鳥取市中砂見936 トリノス神戸(旧神戸小学校)

【主催】NPO 法人はなとたね

【運営協力団体】神戸地区公民館、株式会社ネクストモーション

【来場予定数】500人

【募集店舗数】36店舗

【イベント周知】新聞折込広告、ポスター、チラシ、Instagram、facebookなど



1日の流れ

- 8:00~9:00 出店の搬入、車の移動。
- 10:00~10:15 桃フェス 開始 お店開始
- 10:10~10:20 外ステージにて開幕の挨拶
- ・外ステージ 歌など
 - ・外水場 水鉄砲・水風船大会
 - ・体育館 ダンスなど
- 14:50 はなとたね 代表 河上美穂 あいさつ
- 15:00 イベント終了
- お店の片付け、掃除
- 15:30 車の移動
- 17:00 完全撤収

駐車場・ボランティア募集中

- ① 9:30~10:30 ②10:30~11:30 ③11:30~12:30 ④12:30~13:30 ⑤13:30~14:30 ⑥14:30~15:30

出入口が一つのため駐車場係は **★**ここに立ちトランシーバーで車の誘導をする。

※駐車場場所看板

※はなとたね文化祭の看板

※満車看板

※お店と車に柵

※前日、炭酸カルシウムにて駐車場の線をひく



出展者駐車場

※出店の方は、荷物を校庭に下ろした後、車の移動をお願い致します。

※近隣に駐車場を準備しています。臨時駐車場からは、スタッフが車で送迎します。(乗り合わせでお願いします)

校庭の駐車場に限りがあるため、車の移動にご協力をお願い致します。

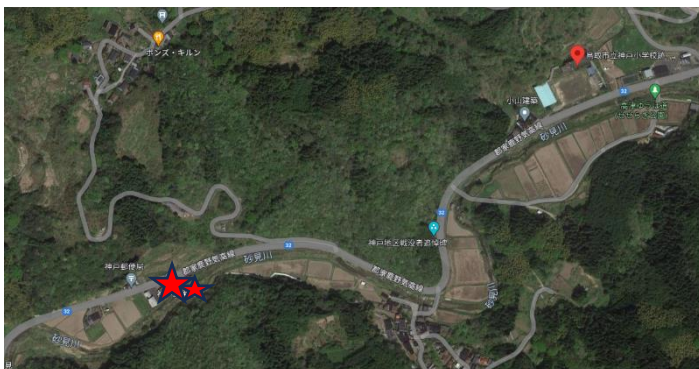

お店の場所・利用可能場所

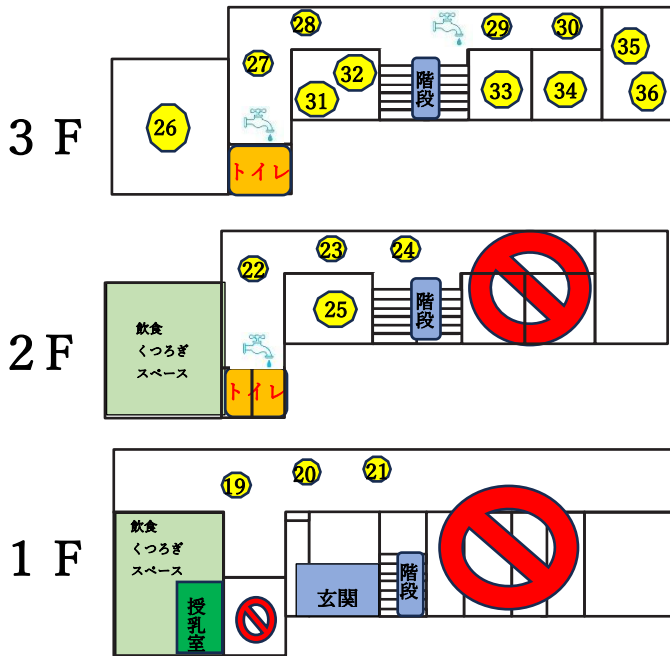

校舎内

※立ち入り禁止エリアには入らない。

※ブレーカーが落ちる可能性があるので電源を使われる場合は
グーグルフォームにお書きください。

※非常階段は使用しない



- 屋根なしエリア①～⑩ テントまたはタープ必須区画は大体2m×2m
- ⑪⑫⑬⑭⑮⑯⑰⑱⑲⑳㉑㉒㉓㉔㉕㉖㉗㉘㉙㉚㉛㉜㉝㉞㉟㊱㊲㊳㊴㊵㊶㊷㊸㊹㊺区画1m×3m
- ⑬～⑱区画大体2m×2m ●⑲㉑㉒㉓㉔㉕㉖㉗㉘㉙㉚㉛㉜㉝㉞㉟㊱㊲㊳㊴㊵㊶㊷㊸㊹㊺区画6m×6m ●㉑㉒区画6m×6mの部屋をわけて使う ●㉓区画10m×9m
- ㉔㉕区画8m×7mの部屋をわけて使う ●受付

【出店要綱】

- (1) 出店対象：幼児～大人。(幼児～中学生の場合は、必ず保護者が責任者となってください)
- (2) 出店場所：①～㉔の場所をお選びください。応募順とさせていただきますので3希望までお書きください。

※くず桃を使った出店者大募集！！格安でくず桃提供します。

※雨天の場合場所の変更なし。

※暑いことが予想されます。出店者の方はテントかタープを必ず持って来ててください。テントなど必要な資材は各店舗でご用意お願い致します。

※室内・体育館にエアコンはついていません。

《備品レンタル費用》

- ◆テント3台・学校机・椅子 数台 無料 ただし設置は、各自でお願い致します。
- ◆テーブル3台 150×75 高さ65 有料300円

(3) 出店費用(1店舗につき)：事業者の方1000円(飲食店事業者の方は10店舗以内)・中学生～大人500円・小学生以下100円

※7月に出店者説明会を開催しますので、ご参加ください。(オンライン可)日時：7月3日19時～

★駐車場お手伝い頂ける方は、出店料無料とさせていただきます。

※出店料は当日受付にてお願い致します

※出店都合によるキャンセルは7日前までに、体調不良などやむえない場合は、なるべく前日までのご連絡をお願い致します。

【出店・販売に関する注意事項】

- ・火気を使用する場合は、出店申込書の該当欄に記載してください。なお、飲食物の販売に際し、火気を使用する場合は、安全を十分配慮したうえで使用をお願いします。
- ・商品、現金の管理は、出店者の責任にて管理してください。販売した商品に対する一切の責任は、出店者に帰属するものとします。
- ・お申込み多数の場合、衛生面、コンセプトにそぐわないと判断された品目がある場合には、販売をお断りする場合があります。
- ・食中毒対策、熱中症対策は各自万全に行ってください。

【飲食店の衛生管理など】

- ・飲食店の販売や会場内での調理には、保健所の出店許可書が必要です。各出店者の責任において各種法令を確認の上、届け出を書いて7月上旬までにはなとたねに提出をお願いします。
- ・保健衛生に関する指示があった場合は、必ず従ってください。

【出店申込みの流れ】

①出店申込みホームページのグーグルフォームにてお申込みください。

〈提出書類〉 ・出店許可書(飲食出店者のみ)

※申込締切：2024年6月8日(土)

出店者の決定(2024年6月中旬頃)

※ 出店受付、悪天候による開催中止の場合はメールまたは電話にてご連絡させていただきます。

【守っていただく事項】

開催時には、以下の事項の約束をお願い致します

- ・食品衛生に関する保健所、事務局の指示を守ること。
- ・営業中に飲酒をしないこと。
- ・開催場所での喫煙をしないこと。
- ・利用規制や交通規制に伴い主催者の指示に従うこと。
- ・他出店者やお客様に迷惑をかけること。
- ・特に飲食の場合は、申込書と同じ販売内容であること。
- ・テント等備品を破損した場合は、事務局に届け出ること。
- ・道路や敷地内に付着した汚れは清掃し、綺麗にすること。
- ・その他、主催者や係員の指示に従うこと。 ※過失内容により、相応の費用弁済をいただく場合があります。

◆その他注意事項

- ・飲食販売出店者は出店及び食品・販売行為に関連して発生した事故、苦情に対して全ての賠償責任を負っていただきます。
- ・出店者は衛生面に最大限の努力をし、事故、苦情等が発生しないように注意してください。また、飲食販売出店者については、帽子、エプロン、手袋は必ず着用してください。
- ・出店者は、お客様が並ばれた場合、混乱が生じることがあるため、他の店舗の迷惑にならないよう、列の整理への声掛けにご協力ください。
- ・施設の破損、貸与品に損傷等を与えた場合には、現状補償していただきます。

【その他】

◆ごみ、清掃について

- ・清掃用具を持参し、出店者による廃棄物や出店場所周辺のごみは責任を持ってお持ち帰りください。

◆事故等の対応について

- ・主催者及び事務局は、出店物およびイベントなどに関し、会場内で発生した事故に対しては、一切の責任を負いません。

◆記録写真の使用について

- ・開催当日、参加各店の写真を撮影します。撮影した写真は、ホームページや広報等で使用する場合があります。当団体に撮影した写真の権利は当団体に帰属するものとします。

◆開催中止について

- ・大雨、台風、強風などの悪天候により、事故の恐れがある場合は、開催を中止します。（開催前日 17:00 の時点で判断）。なお、小雨や雨天の場合は 実施を予定します。

- ・天候による開催中止に伴う損失補填は行いません。あらかじめご了承ください。

①当日まで悪天候の判断がつかない場合 当日 6:00 に、事務局が開催の可否を決定し、中止の場合のみ、6:30 までに出店者連絡先に連絡します。②悪天候が前日から予測される場合 開催前日の 17:00 に、事務局が開催の可否を決定し、中止の場合のみ、前日 18:00 までに 出店者連絡先に連絡します。

【はなとたね事務局連絡先】 第 1 回 桃フェス

680-1155 鳥取県鳥取市中砂見 936 トリノス神戸（旧神戸小学校）

TEL 080-8733-9637（代表 河上）

mail : info@hanatotane.com